

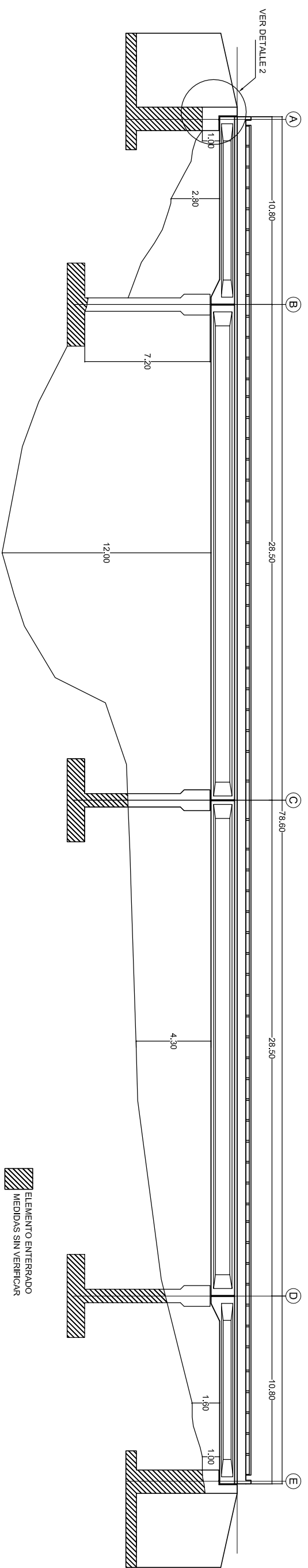



PLANTA
ESCALA 1 : 250



PERFIL
ESCALA 1 : 250

 INSTITUTO NACIONAL DE VÍAS	 REPÚBLICA DE COLOMBIA	 MINISTERIO DE TRANSPORTE	CONTRATO No. 2209-2011, OBJETO: ESTUDIOS DE INSPECCIÓN E INVENTARIO DE PUENTES DE LA RED NACIONAL DE CARRETERAS EN LA ZONA NORTE EN LOS DEPARTAMENTOS DE ATLANTICO, BOLIVAR, CESAR, CÓRDOBA, GUAJIRA, MAGDALENA Y SUCRE.		 JOYCO <small>Cadena en Infraestructura</small>	DIRECTOR CONSULTORIA: JOSE JOAQUIN ORTIZ GARCIA M.P. 25202-53601 CND	INTERVENTOR: CONSORCIO LERÍ-CNC-F	DIRECTOR INTERVENTORIA: GERMAN LEMOINE A. M.P. 25202-5392 CND	PROYECTO: PUENTE BONDA RUTA SANTA MARTA-RÍO PALOMINO K 4 + 000	CONTIENE: ESQUEMA GEOMÉTRICO DE LA SUPERESTRUCTURA PLANTA	ARCHIVO: 15-9008-004-00.dwg	FECHA: JUNIO DE 2012
			ESCALAS: INDICADAS	PLANO No. 01 DE 02								

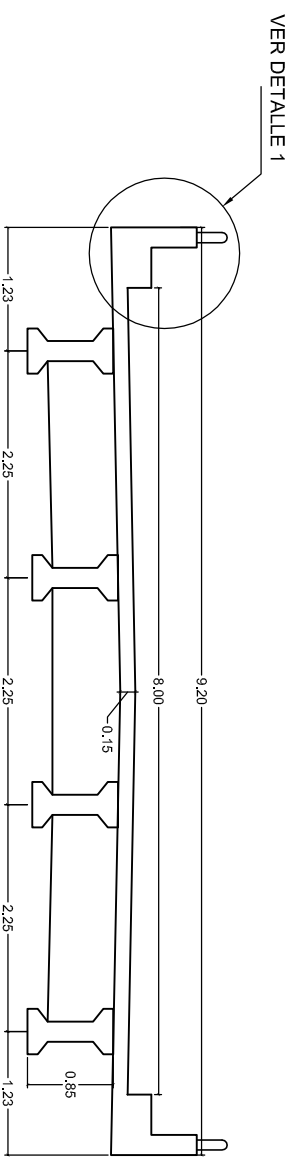

SECCION TRANSVERSAL POR APOYOS (L-1 Y L-4)

ESCALA 1 : 75

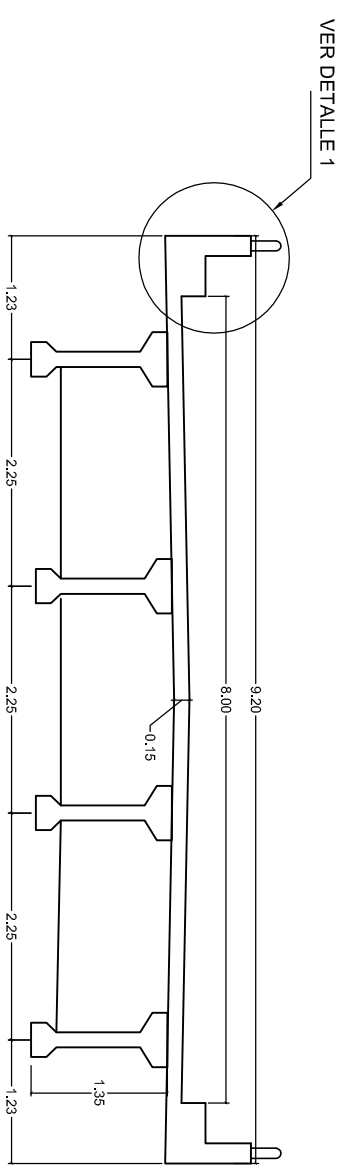

SECCION TRANSVERSAL (L-2 Y L-3)

ESCALA 1 : 75

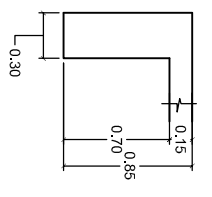

RIOSTRA EN ESTRIBO

ESCALA 1 : 50

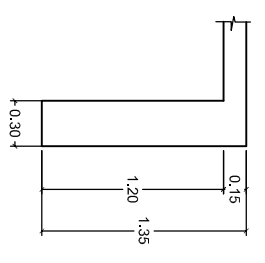

RIOSTRA EN PILA 1 2 Y 3

ESCALA 1 : 50

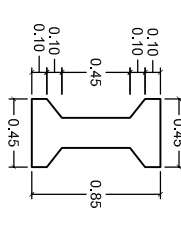

SECCION VIGA L-1 Y L-4

ESCALA 1 : 50

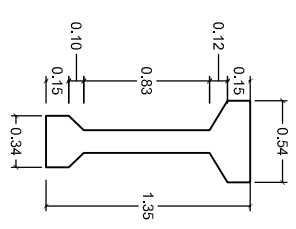

SECCION VIGA L-2 Y L-3

ESCALA 1 : 50

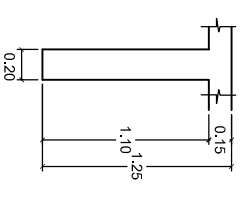

RIOSTRA INTERMEDIA

ESCALA 1 : 50

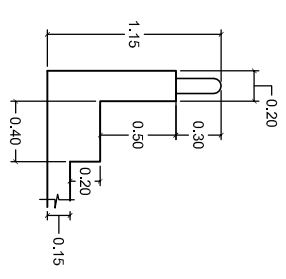

DETALLE 1

ESCALA 1 : 50

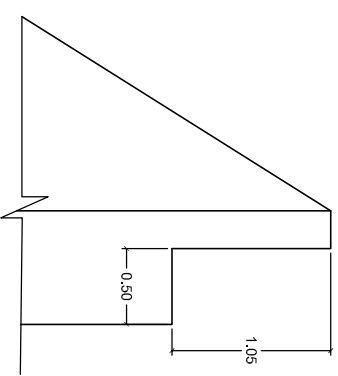

DETALLE 2

ESCALA 1 : 50

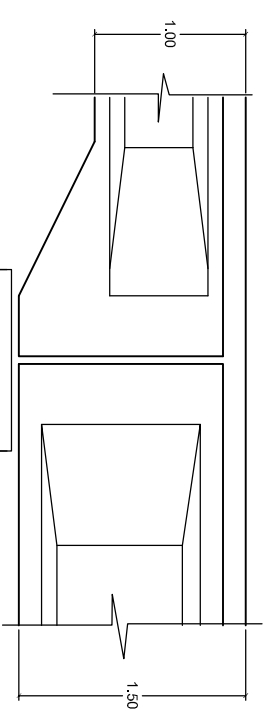



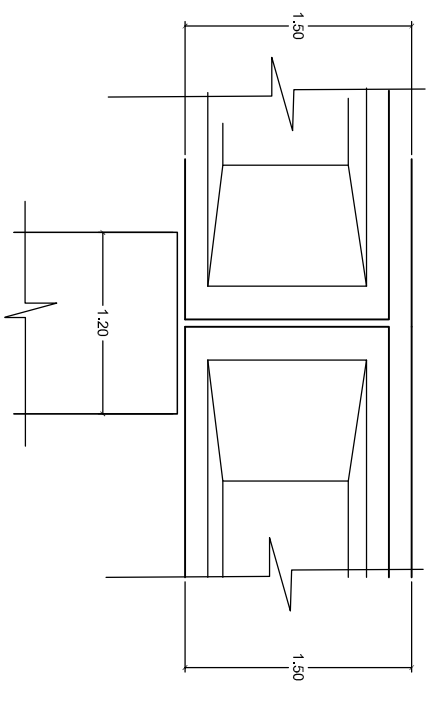

EJES B Y D

ESCALA 1 : 50



EJE C

ESCALA 1 : 50

 INSTITUTO NACIONAL DE VIAS	 REPUBLICA DE COLOMBIA	 MINISTERIO DE TRANSPORTE	CONTRATO No. 2209-2011, OBJETO: ESTUDIOS DE INSPECCION E INVENTARIO DE PUENTES DE LA RED NACIONAL DE CARRETERAS EN LA ZONA NORTE EN LOS DEPARTAMENTOS DE ATLANTICO, BOLIVAR, CESAR, CÓRDOBA, GUAJIRA, MAGDALENA Y SUCEP.		 CONSULTOR: JOYCO Calidad en Infraestructura	DIRECTOR CONSULTORIA: JOSE JOAQUIN ORTIZ GARCIA M.P. 25202-53601 CND	INTERVENTOR: CONSORCIO LERI-CNC-F	DIRECTOR INTERVENTORIA: GERMAN LEMOINE A. M.P. 25202-5392 CND	PROYECTO: PUENTE BONDA RUTA SANTA MARTA-RIO PALOMINO K 4 + 000	CONTIENE: ESQUEMA GEOMETRICO DE LA SUPERESTRUCTURA PLANTA	ARCHIVO: 15-9008-004-00.dwg	FECHA: JUNIO DE 2012
			ESCALAS: INDICADAS	PLANO No. 02 DE 02								