

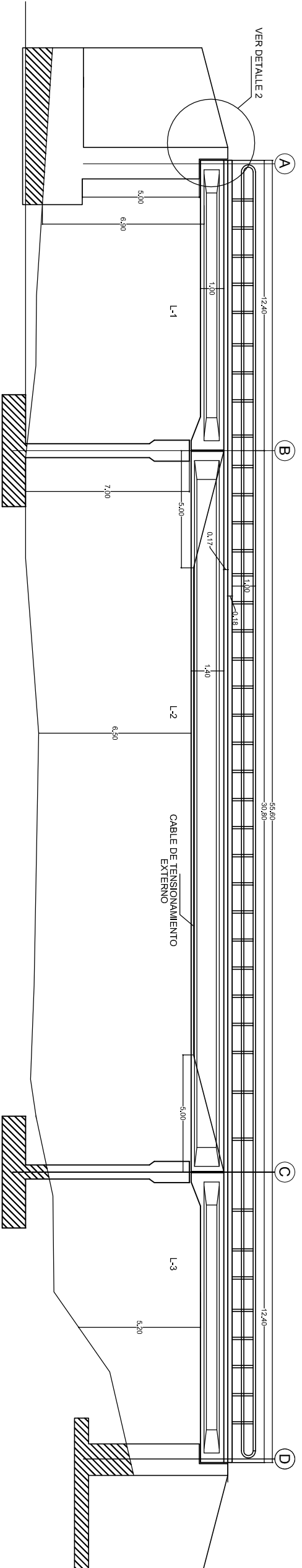



PLANTA
ESCALA 1 : 200



PERFIL
ESCALA 1 : 200

 INSTITUTO NACIONAL DE VIAS	 REPUBLICA DE COLOMBIA	 MINISTERIO DE TRANSPORTE	CONTRATO No. 2209-2011, OBJETO: ESTUDIOS DE INSPECCION E INVENTARIO DE PUENTES DE LA RED NACIONAL DE CARRETERAS EN LA ZONA NORTE EN LOS DEPARTAMENTOS DE ATLANTICO, BOLIVAR, CESAR, CÓRDOBA, GUAJIRA, MAGDALENA Y SUCE.		 CONSULTOR: JOSE JOAQUIN ORTIZ GARCIA M.P. 25202-53601 CND	DIRECTOR CONSULTORIA: JOSE JOAQUIN ORTIZ GARCIA M.P. 25202-53601 CND	INTERVENTOR: CONSORCIO LERÍ-CNC-F	DIRECTOR INTERVENTORIA: GERMAN LEMOINE A. M.P. 25202-5392 CND	PROYECTO: PUENTE CORDOBA RUTA BARRANQUILLA-SANTA MARTA K67 +860	CONTIENE: ESQUEMA GEOMETRICO DE LA SUPERESTRUCTURA PLANTA	ARCHIVO: 15-9007-003-00.dwg	FECHA: JUNIO 23 DE 2012
			ESCALAS: INDICADAS	PLANO No. 01 DE 02								

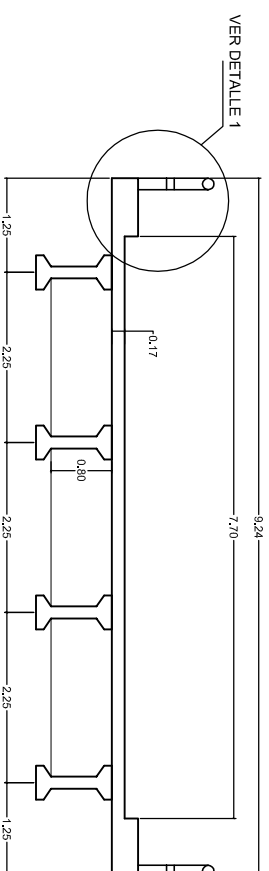

SECCION TRANSVERSAL L-1 CL
CORTE A-A
ESCALA 1 : 100

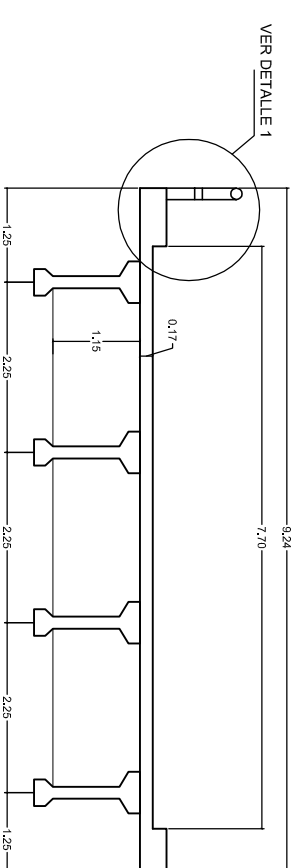

SECCION TRANSVERSAL L-2 CL
CORTE B-B
ESCALA 1 : 100

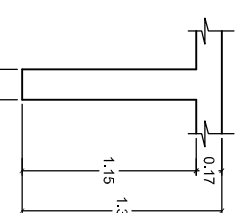

RIOSTRA INTERMEDIA L-2
ESCALA 1 : 50

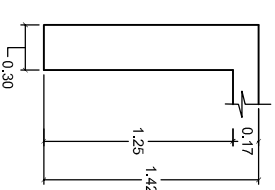

RIOSTRA EN APOYOS
ESCALA 1 : 50

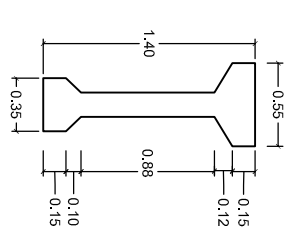

SECCION VIGA L-2
ESCALA 1 : 50

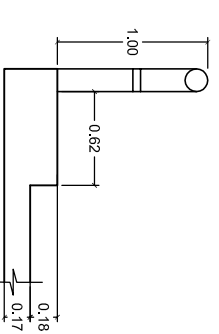

DETALLE 1
ESCALA 1 : 50

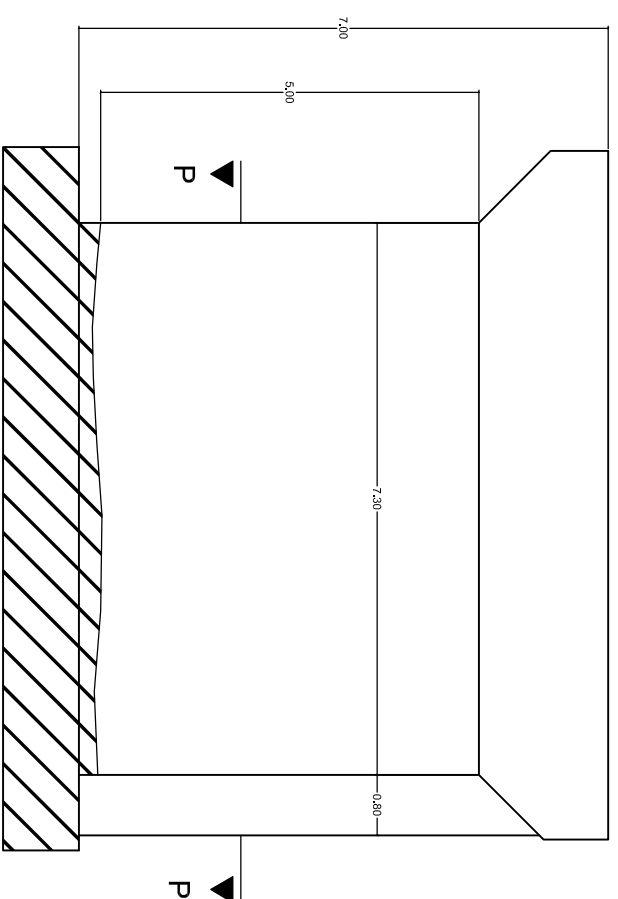

PILA CENTRAL
ESCALA 1 : 100

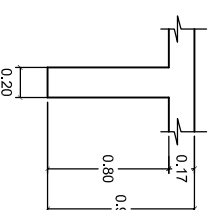

RIOSTRA INTERMEDIA L-1 Y L-3
ESCALA 1 : 50

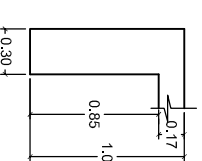

RIOSTRA EN ESTRIBOS
ESCALA 1 : 50

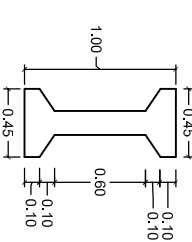

SECCION VIGA L-1 Y L-3
ESCALA 1 : 50

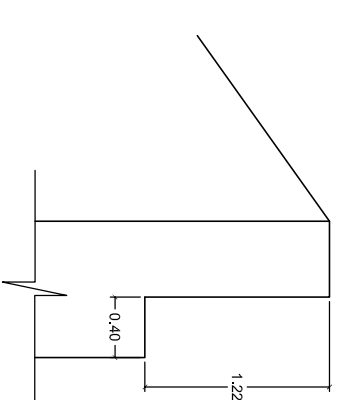

DETALLE 2
ESCALA 1 : 50

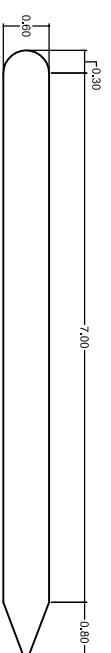

SECCION TRANSVERSAL PILA
CORTE P-P
ESCALA 1 : 100

 INSTITUTO NACIONAL DE VIAS	 REPUBLICA DE COLOMBIA	 MINISTERIO DE TRANSPORTE	CONTRATO No. 2209-2011, OBJETO: ESTUDIOS DE INSPECCION E INVENTARIO DE PUENTES DE LA RED NACIONAL DE CARRETERAS EN LA ZONA NORTE EN LOS DEPARTAMENTOS DE ATLANTICO, BOLIVAR, CESAR, CÓRDOBA, GUAJIRA, MAGDALENA Y SUCRE.	CONSULTOR:  Joyco Calidad en Infraestructura	DIRECTOR CONSULTORIA: JOSÉ JOAQUÍN ORTIZ GARCÍA M.P. 25202-53601 CND	INTERVENTOR: CONSORCIO LERI-CNC-F	DIRECTOR INTERVENTORIA: GERMAN LEMOINE A. M.P. 25202-5392 CND	PROYECTO: PUENTE CORDOBA RUTA BARANQUILLA-SANTA MARTA K67 +860	CONTIENE: ESQUEMA GEOMÉTRICO DE LA SUPERESTRUCTURA PLANTA	ARCHIVO: 15-9007-003-00.dwg	FECHA: JUNIO 23 DE 2012
			ESCALAS: INDICADAS	PLANO No. 02 DE 02							