

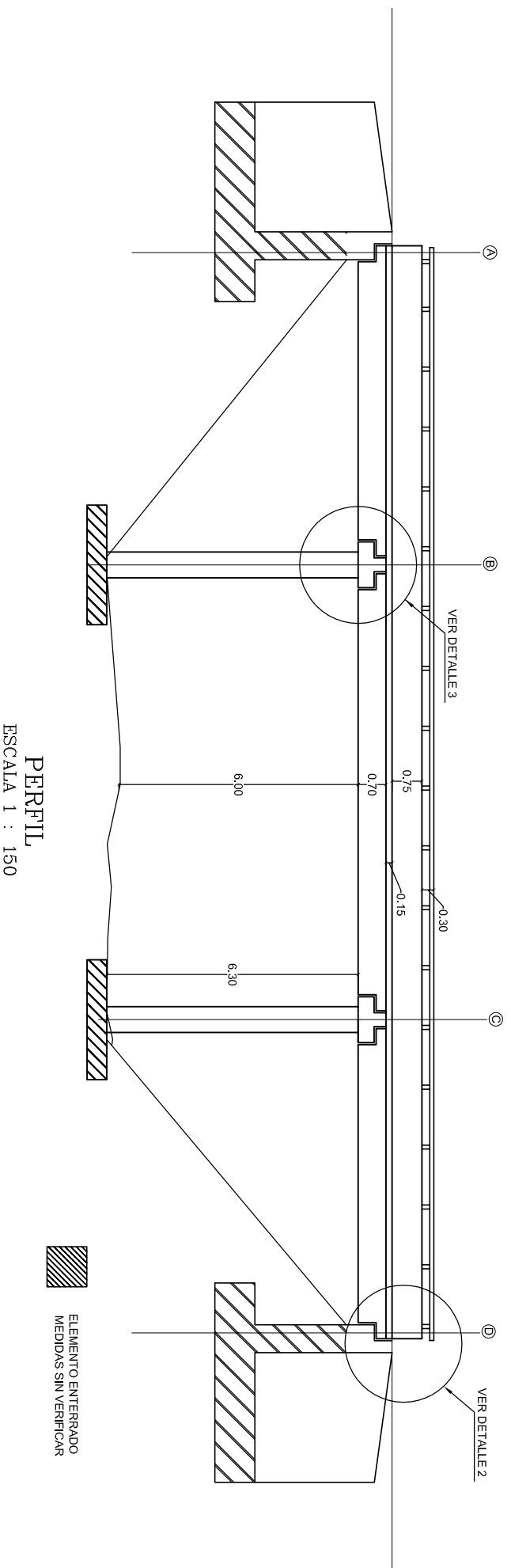



PLANTA
ESCALA 1 : 150



PERFIL
ESCALA 1 : 150

 INSTITUTO NACIONAL DE VIAS	 REPUBLICA DE COLOMBIA	 MINISTERIO DE TRANSPORTE	CONTRATO No. 2209-2011, OBJETO: ESTUDIOS DE INSPECCION E INVENTARIO DE PUENTES DE LA RED NACIONAL DE CARRETERAS EN LA ZONA NORTE EN LOS DEPARTAMENTOS DE ATLANTICO, BOLIVAR, CESAR, CÓRDOBA, GUAJIRA, MAGDALENA Y SUCRE.	
			CONSULTOR:  JOYCO <small>Cadena en Infraestructura</small>	DIRECTOR CONSULTORIA: JOSE JOAQUIN ORTIZ GARCIA M.P. 25202-53601 CND
PROYECTO: PUENTE PASO ELEVADO DE CENAGA RUTA BARRANQUILLA-SANTA MARTA K 61 + 750			CONTIENE: ESQUEMA GEOMETRICO DE LA SUPERESTRUCTURA PLANTA	ARCHIVO: 15-9007-002-00.dwg ESCALAS: INDICADAS
FECHA: JUNIO DE 2012 PLANO No. 01 DE 02				

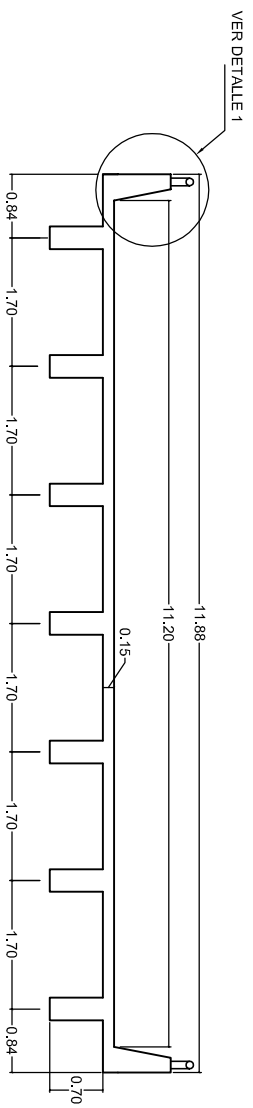

SECCION TRANSVERSAL B

ESCALA 1 : 100

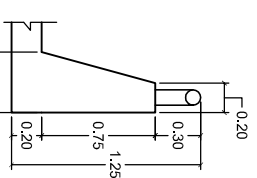

DETALLE 1

ESCALA 1 : 50

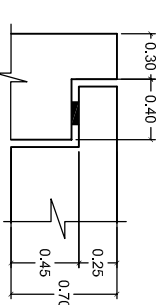

DETALLE 2

ESCALA 1 : 50

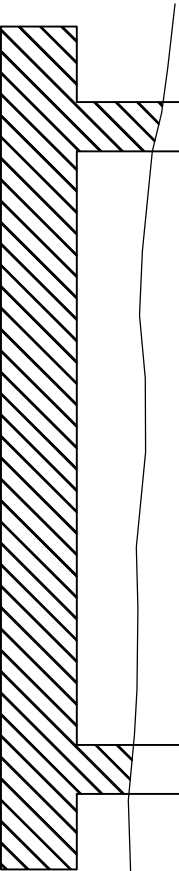
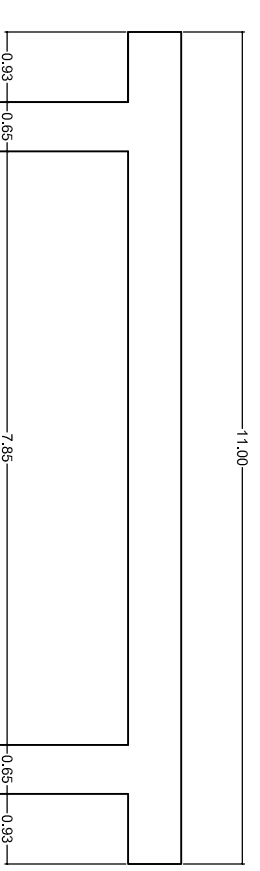

CORTE D-D
SECCION COLUMNA

ESCALA 1 : 50

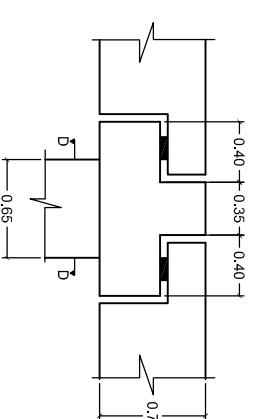

DETALLE 3

ESCALA 1 : 50

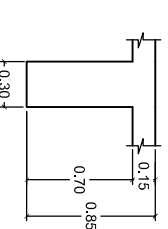

SECCION VIGA

ESCALA 1 : 50

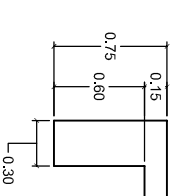





RIOSTRA INTERMEDIA

ESCALA 1 : 50

APOYO EJES B Y C

ESCALA 1 : 100

 INSTITUTO NACIONAL DE VIAS	 REPUBLICA DE COLOMBIA	 MINISTERIO DE TRANSPORTE	CONTRATO No. 2209-2011, OBJETO: ESTUDIOS DE INSPECCION E INVENTARIO DE PUENTES DE LA RED NACIONAL DE CARRETERAS EN LA ZONA NORTE EN LOS DEPARTAMENTOS DE ATLANTICO, BOLIVAR, CESAR, CÓRDOBA, GUAJIRA, MAGDALENA Y SUCRE.		 JOYCO <small>Calidad en Infraestructura</small>	DIRECTOR CONSULTORIA:	INTERVENTOR:	DIRECTOR INTERVENTORIA:	PROYECTO:	CONTIENE:	ARCHIVO:	FECHA:
			JOSE JOAQUIN ORTIZ GARCIA M.P. 25202-53601 CND	CONSORCIO LER1-CNC-F		GERMAN LEMOINE A. M.P. 25202-5392 CND	PUENTE PASO ELEVADO DE CENAGA RUTA BARRANQUILLA-SANTA MARTA K 61 + 750	ESQUEMA GEOMETRICO DE LA SUPERESTRUCTURA PLANTA	15-9007-002-00.dwg ESCALAS: INDICADAS	JUNIO DE 2012 PLANO No. 02 DE 02		