

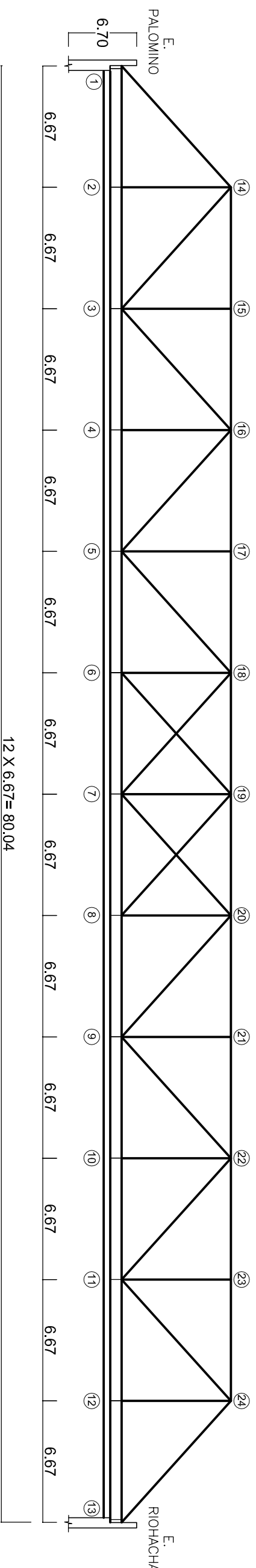



PLANTA
ESCALA 1 : 250



SECCIÓN LONGITUDINAL
ESCALA 1 : 250

 INSTITUTO NACIONAL DE VÍAS	 REPÚBLICA DE COLOMBIA	 MINISTERIO DE TRANSPORTE	CONTRATO No. 2209-2011, OBJETO: ESTUDIOS DE INSPECCIÓN E INVENTARIO DE PUENTES DE LA RED NACIONAL DE CARRETERAS EN LA ZONA NORTE EN LOS DEPARTAMENTOS DE ATLANTICO, BOLIVAR, CESAR, CÓRDOBA, GUAJIRA, MAGDALENA Y SUCRE.		
			CONSULTOR:  JOYCO Calidad en Infraestructura	DIRECTOR CONSULTORIA: JOSÉ JOAQUÍN ORTIZ GARCÍA M.P. 25202-53601 CND	INTERVENTOR: CONSORCIO LERI-CNC-F
PROYECTO: PUENTE JEREZ PR 37+766 EN LA RUTA RIO PALOMINO - RIOHACHA			CONTIENE: ESQUEMA GEOMÉTRICO DE LA SUPERESTRUCTURA	ARCHIVO: 13-909-010-00-01.dwg	FECHA: ABRIL DE 2012
			ESCALAS: INDICADAS	PLANO No. 01 DE 02	