

SECCION TRANSVERSAL

ESCALA 1 : 100

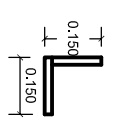
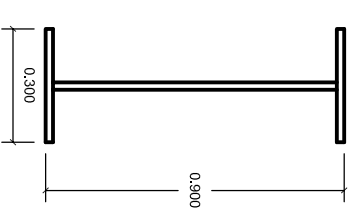
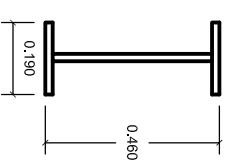
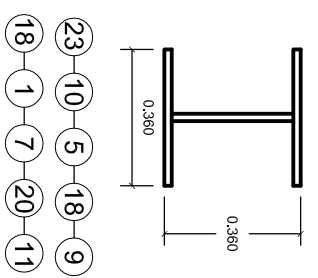
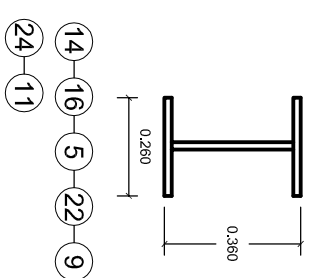
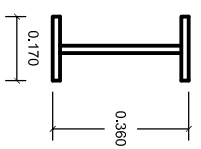
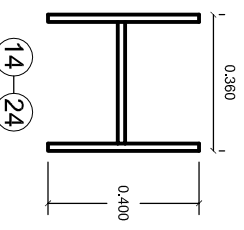
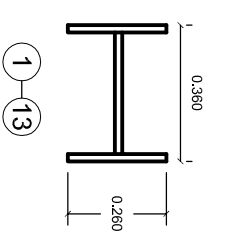

CINTA INFERIOR ESCALA 1 : 20

CINTA SUPERIOR ESCALA 1 : 20

VERTICALES ESCALA 1 : 20

DIAGONALES ESCALA 1 : 20

DIAGONALES ESCALA 1 : 20

VIGA LONGITUDINAL VT ESCALA 1 : 20

VIGA TRANSVERSAL VT ESCALA 1 : 20

RIOSTRA SUPERIOR E INFERIOR ESCALA 1 : 20

 INSTITUTO NACIONAL DE VIAS	 REPUBLICA DE COLOMBIA	 MINISTERIO DE TRANSPORTE	CONTRATO No. 2209-2011, OBJETO: ESTUDIOS DE INSPECCION E INVENTARIO DE PUENTES DE LA RED NACIONAL DE CARRETERAS EN LA ZONA NORTE EN LOS DEPARTAMENTOS DE ATLANTICO, BOLIVAR, CESAR, CÓRDOBA, GUAJIRA, MAGDALENA Y SUCRE.	CONSULTOR:  JOSE JOAQUIN ORTIZ GARCIA M.P. 25202-53601 CND	DIRECTOR CONSULTORIA: JOSE JOAQUIN ORTIZ GARCIA M.P. 25202-53601 CND	INTERVENTOR: CONSORCIO LERI-CNC-F	DIRECTOR INTERVENTORIA: GERMAN LEMOINE A. M.P. 25202-5392 CND	PROYECTO: PUENTE JEREZ PR 37+766 EN LA RUTA RIO PALOMINO - RIOHACHA	CONTIENE: ESQUEMA GEOMÉTRICO DE LA SUPERESTRUCTURA	ARCHIVO: 13-9009-010-00-01.dwg	FECHA: ABRIL DE 2012
			ESCALAS: INDICADAS	PLANO No. 02 DE 02							