

PERFIL
CORTE B-B'
ESCALA 1 : 100

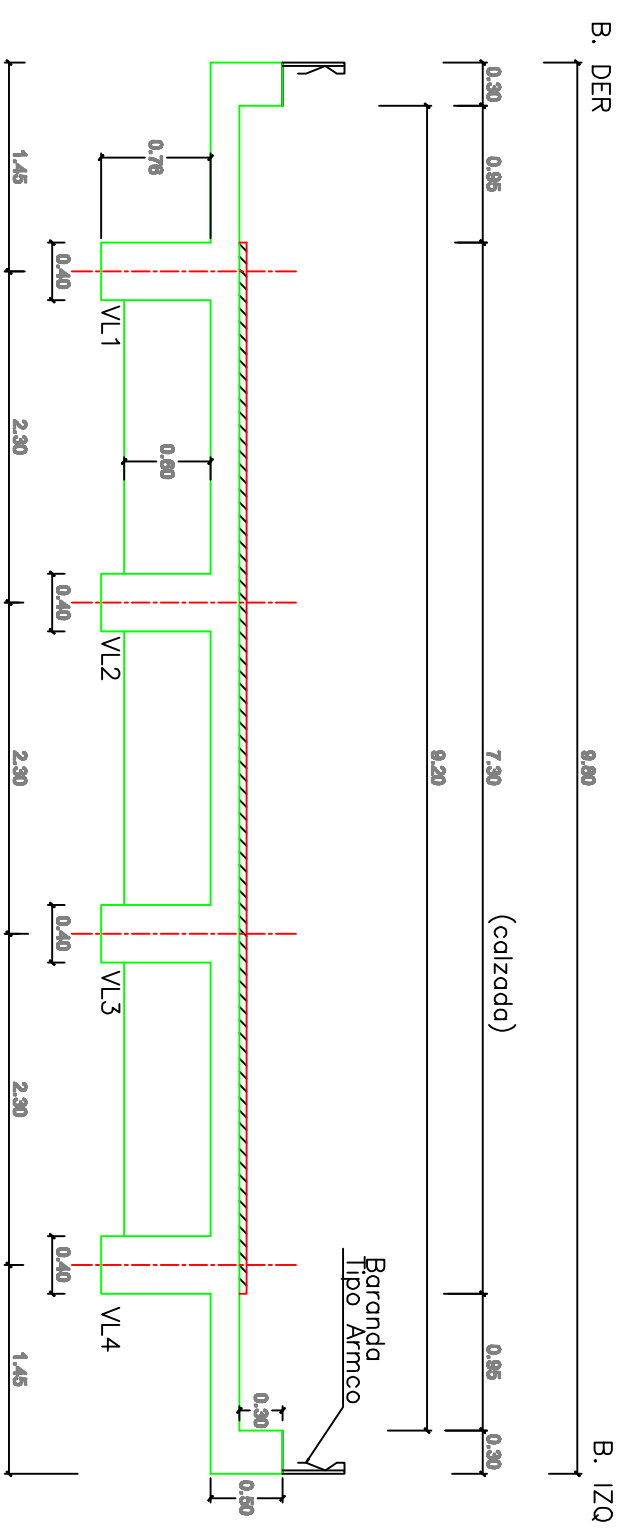

SECCION TRANSVERSAL
CORTE A - A'
ESCALA 1 : 50

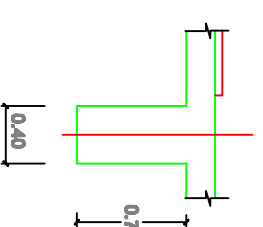

SECCION TRANSVERSAL
VIGA LONGITUDINAL
ESCALA 1 : 50

	<p>CONTRATO No. 2209-2011, OBJETO: ESTUDIOS DE INSPECCION E INVENTARIO DE PUENTES DE LA RED NACIONAL DE CARRETERAS EN LA ZONA NORTE EN LOS DEPARTAMENTOS DE ATLANTICO, BOLIVAR, CESAR, CORDOBA, GUAJIRA, MAGDALENA Y SUORE.</p>	<p>CONSULTOR: JOYCO</p>	<p>DIRECTOR CONSULTORIA: JOSE JOAQUIN ORTIZ GARCIA M.P. 25202-53601 CND</p>	<p>INTERVENTOR: CONSORCIO LER-ONC-F</p>	<p>DIRECTOR INTERVENTORIA: GERMAN LEONIE A. M.P. 29202-5392 CND</p>	<p>PROYECTO: PUENTE SIN NOMBRE II PR 29+913 EN LA RUTA PALOMINO - RIOHACHA</p>	<p>CONTIENE: ESQUEMA GEOMETRICO DE LA SUPERESTRUCTURA PLANTA</p>	<p>ARCHIVO: 13-9009-008-00-01.dwg ESCALAS: INDICADAS</p>	<p>FECHA: ABRIL DE 2012 PLANO No. 01 DE 01</p>
--	---	------------------------------------	---	---	---	--	--	--	--