

**PLANTA**  
ESCALA 1 : 100

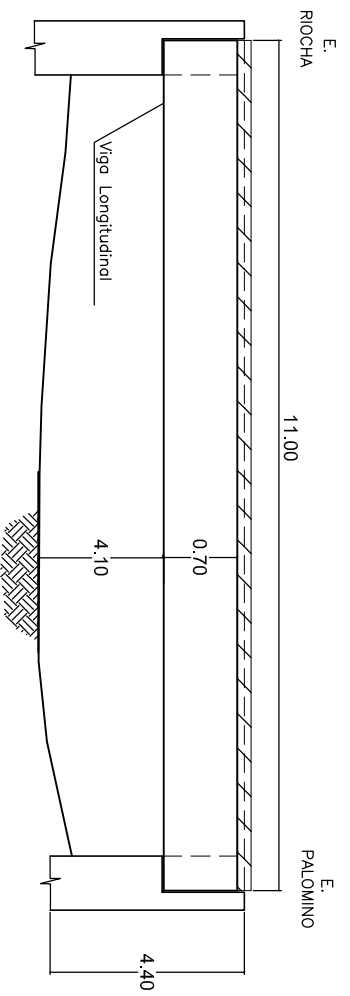

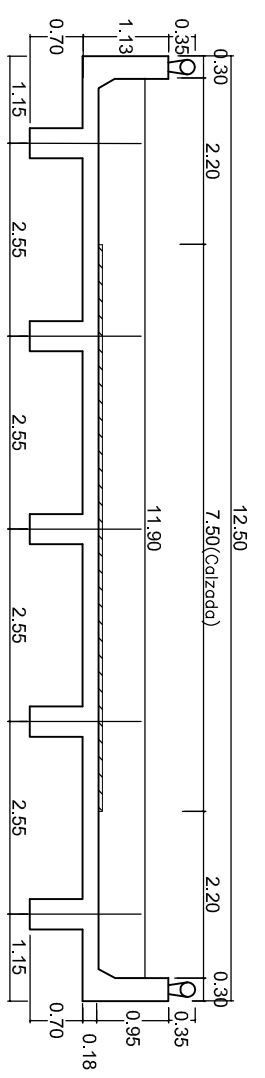



**PERFIL**  
CORTE B-B'  
ESCALA 1 : 100

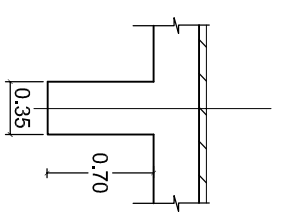

**SECCION TRANSVERSAL**  
CORTE A - A'  
ESCALA 1 : 100



**SECCION TRANSVERSAL**  
VIGA LONGITUDINAL TIPICA  
ESCALA 1 : 50

|  |  |  |  |   |   |   |   |                           |
|--|--|--|--|---|---|---|---|---------------------------|
| <br>INSTITUTO NACIONAL DE VIAS<br><br>REPUBLICA DE COLOMBIA<br><br>MINISTERIO DE TRANSPORTE | CONTRATO No. 2209-2011, OBJETO: ESTUDIOS DE INSPECCION E INVENTARIO DE PUENTES DE LA RED NACIONAL DE CARRETERAS EN LA ZONA NORTE EN LOS DEPARTAMENTOS DE ATLANTICO, BOLIVAR, CESAR, CÓRDOBA, GUAJIRA, MAGDALENA Y SUCRE. | <br>CONSULTOR:<br>JOYCO<br>Calidad en Infraestructura | DIRECTOR CONSULTORIA:<br>JOSÉ JOAQUÍN ORTIZ GARCÍA<br>M.P. 25202-53601 CND | INTERVENTOR:<br>CONSORCIO<br>LERÍ-CNC-F | DIRECTOR INTERVENTORIA:<br>GERMAN LEMOINE A.<br>M.P. 25202-5392 CND | PROYECTO:<br>PUENTE SIN NOMBRE IV<br>EN LA RUTA<br>RIO PALOMINO - RIOCHACHA | CONTIENE:<br>ESQUEMA GEOMÉTRICO DE LA SUPERESTRUCTURA<br>PUENTE SIN NOMBRE IV | ARCHIVO:<br>JULIO DE 2012 |
|  | ESCALAS:<br>INDICADAS  | PLANO No.<br>01 DE 01  |  |   |   |   |   |                           |