

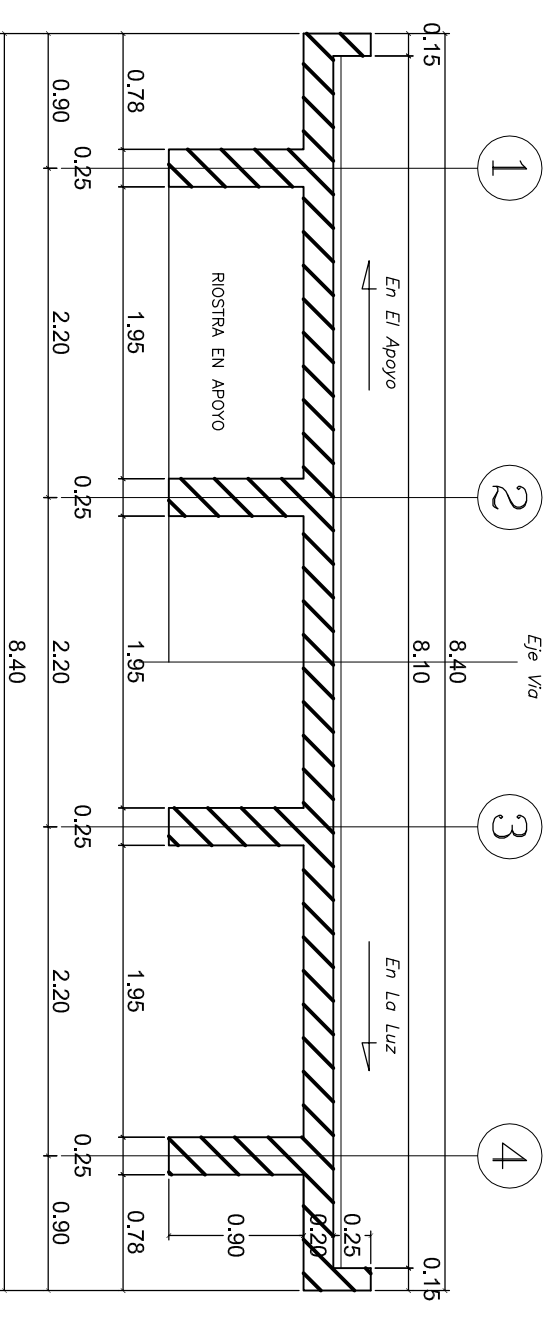

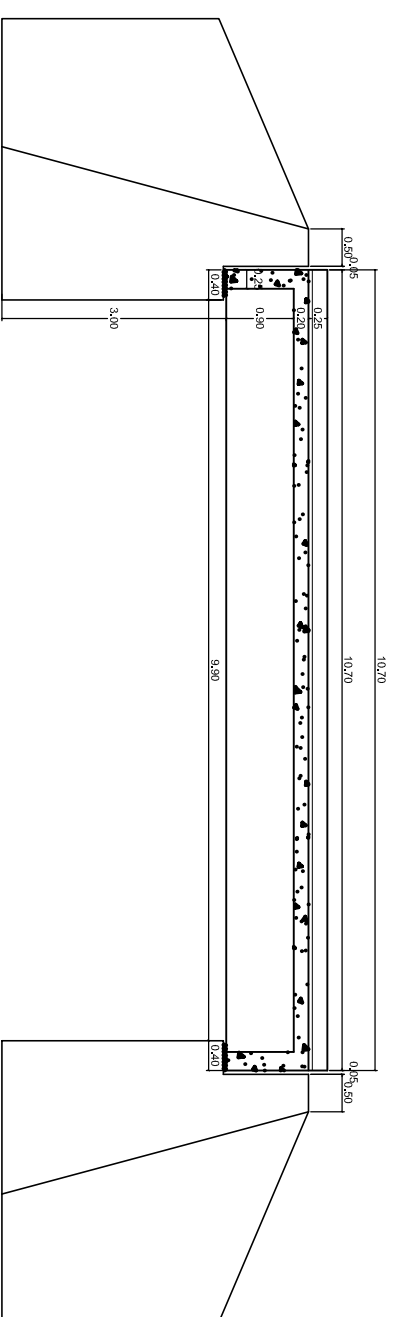

PLANTA  
ESCALA 1 : 100



SECCION TRANSVERSAL  
CORTE A - A'  
ESCALA 1 : 50



PERFIL  
CORTE B-B'  
ESCALA 1 : 100

|  |  |  |  |                                      |   |  |   |                                  |                         |
|--|--|--|--|--------------------------------------|---|--|---|----------------------------------|-------------------------|
| <br>INSTITUTO NACIONAL DE VIAS<br><br>REPUBLICA DE COLOMBIA<br><br>MINISTERIO DE TRANSPORTE | CONTRATO No. 2209-2011, OBJETO: ESTUDIOS DE INSPECCIÓN E INVENTARIO DE PUENTES DE LA RED NACIONAL DE CARRETERAS EN LA ZONA NORTE EN LOS DEPARTAMENTOS DE ATLANTICO, BOLIVAR, CESAR, CÓRDOBA, GUAJIRA, MAGDALENA Y SUCRE. | CONSULTOR:<br><br>JOYCO<br>Calidad en Infraestructura | DIRECTOR CONSULTORIA:<br>JOSE JOAQUIN ORTIZ GARCIA<br>M.P. 25202-53601 CND | INTERVENTOR:<br>CONSORCIO LERL-CNC-F | DIRECTOR INTERVENTORIA:<br>GERMAN LEMONE A<br>M.P. 25202-5392 CND | PROYECTO:<br>PUENTE VILLEROS<br>RUTA LORICA-SAN ANTERO | CONTIENE:<br>ESQUEMA GEOMETRICO DE LA SUPERESTRUCTURA<br>PLANTA | ARCHIVO:<br>11-009004-003.00.049 | FECHA:<br>JUNIO DE 2012 |
|  | ESCALAS:<br>INDICADAS  | PLANO No.<br>01 DE 01  |  |                                      |   |  |   |                                  |                         |