

PLANTA
ESCALA 1 : 125

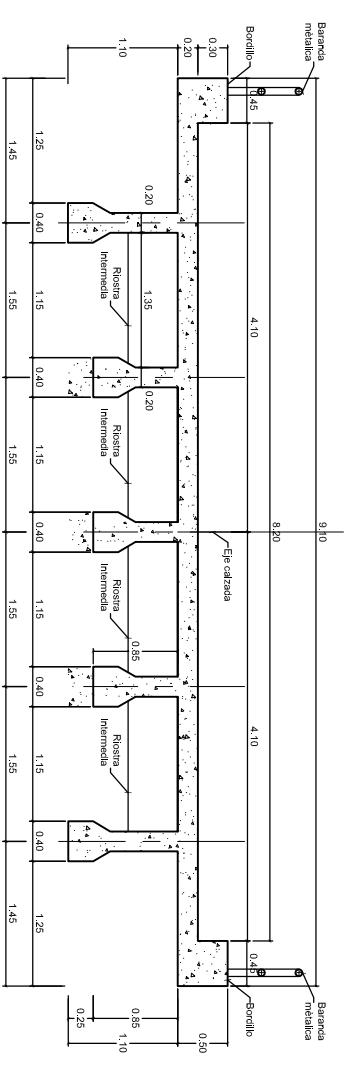

GEOMETRIA SECCION TRANSVERSAL
SECCION A-A
ESCALA 1 : 75





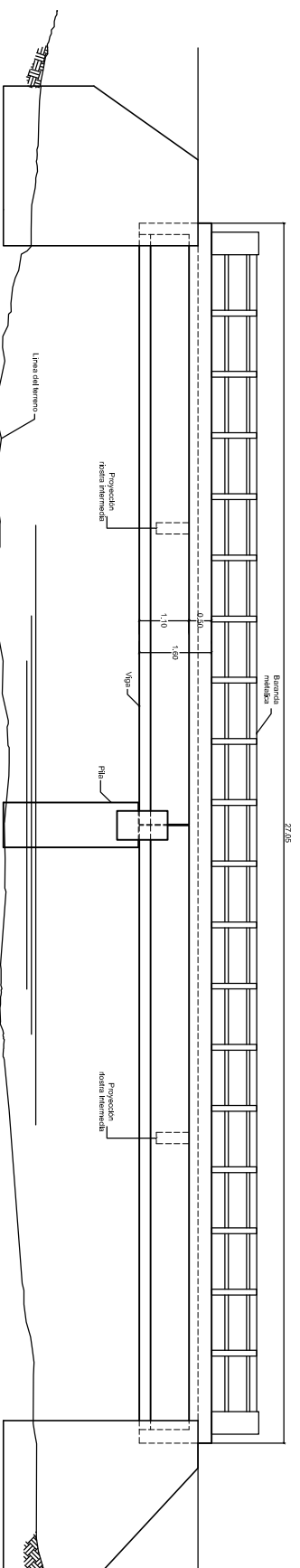

SECCION RIOSTRA APOYO
Escala : 1 : 50

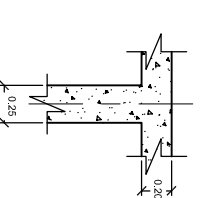

ALZADO LONGITUDINAL
ESCALA 1 : 125



SECCION RIOSTRA INTERMEDIA
Escala : 1 : 50

 INSTITUTO NACIONAL DE VIAS  REPUBLICA DE COLOMBIA  MINISTERIO DE TRANSPORTE	CONTRATO No. 2209-2011, OBJETO: ESTUDIOS DE INSPECCIÓN E INVENTARIO DE PUENTES DE LA RED NACIONAL DE CARRETERAS EN LA ZONA NORTE EN LOS DEPARTAMENTOS DE ATLANTICO, BOLIVAR, CESAR, CÓRDOBA, GUAJIRA, MAGDALENA Y SUCRE.	CONSULTOR:  JOYCO Calidad en Infraestructura	DIRECTOR CONSULTORIA: JOSE JOAQUIN ORTIZ GARCIA M.P. 25202-53601 CND	INTERVENTOR: CONSORCIO LERI-CNC-F	DIRECTOR INTERVENTORIA: GERMAN LEMONIE A M.P. 25202-5392 CND	PROYECTO: PUENTE EL CARATE	CONTIENE: ESQUEMA GEOMETRICO DEL PUENTE EL CARATE PLANTA - ALZADO LONGITUDINAL	ARCHIVO: PUENTE EL CARATE.dwg	FECHA: JUNIO DE 2012
	ESCALAS: INDICADAS	PLANO No. 01 DE 01							