

A-D
PLANTA
 ESCALA 1 : 150

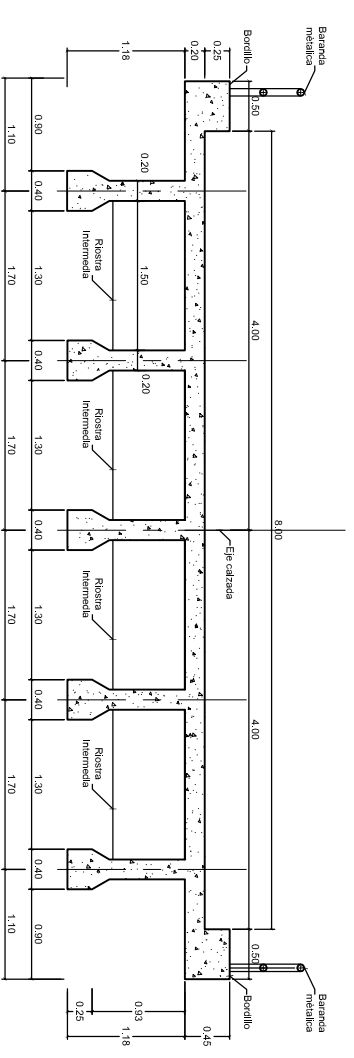

GEOMETRIA SECCION TRANSVERSAL
SECCION A-A
 ESCALA 1 : 75





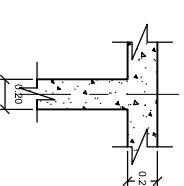

ECCION RIOSTRA APOYO
 Escala : 1 : 50

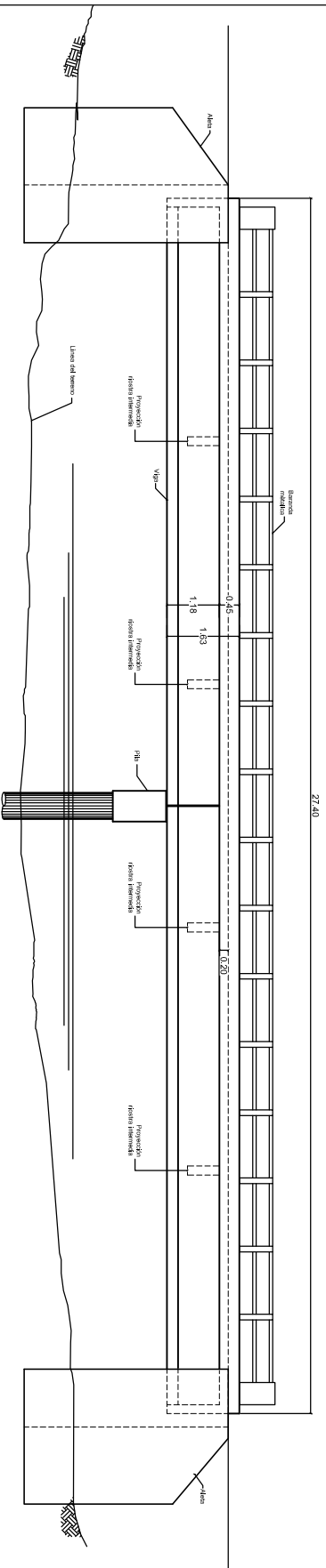

SECCION RIOSTRA INTERMEDIA
 Escala : 1 : 50



ALZADO LONGITUDINAL
 ESCALA 1 : 150

 INSTITUTO NACIONAL DE VIAS	 REPUBLICA DE COLOMBIA	 MINISTERIO DE TRANSPORTE	CONTRATO No. 2209-2011, OBJETO: ESTUDIOS DE INSPECCIÓN E INVENTARIO DE PUENTES DE LA RED NACIONAL DE CARRETERAS EN LA ZONA NORTE EN LOS DEPARTAMENTOS DE ATLANTICO, BOLIVAR, CESAR, CÓRDOBA, GUAJIRA, MAGDALENA Y SUCRE.	
			CONSULTOR:	 JOSE JOAQUIN ORTIZ GARCIA M.P. 25202-53601 CND
DIRECTOR CONSULTORIA:		INTERVENTOR:	PROYECTO:	
CONSORCIO LERL-CNC-F		DIRECTOR INTERVENTORIA:	PUENTE LOS ZAMBOS	
GERMAN LEMONE A M.P. 25202-5392 CND		CONTIENE:		ARCHIVO:
ESQUEMA GEOMETRICO DEL PUENTE LOS ZAMBOS		PLANTA - ALZADO LONGITUDINAL		ESCALAS: INDICADAS
JUNIO DE 2012		PLANO No.		01 DE 01