

PLANTA  
ESCALA 1 : 125

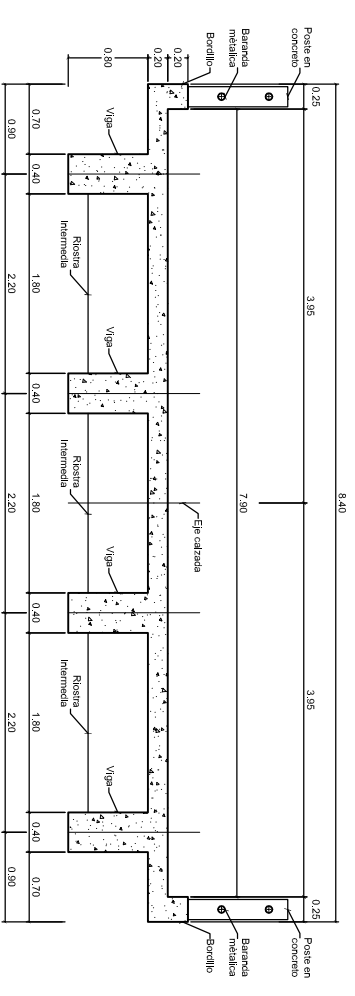

GEOMETRIA SECCIÓN TRANSVERSAL  
SECCIÓN A-A  
ESCALA 1 : 75

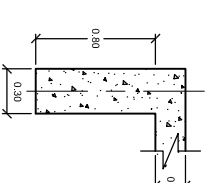



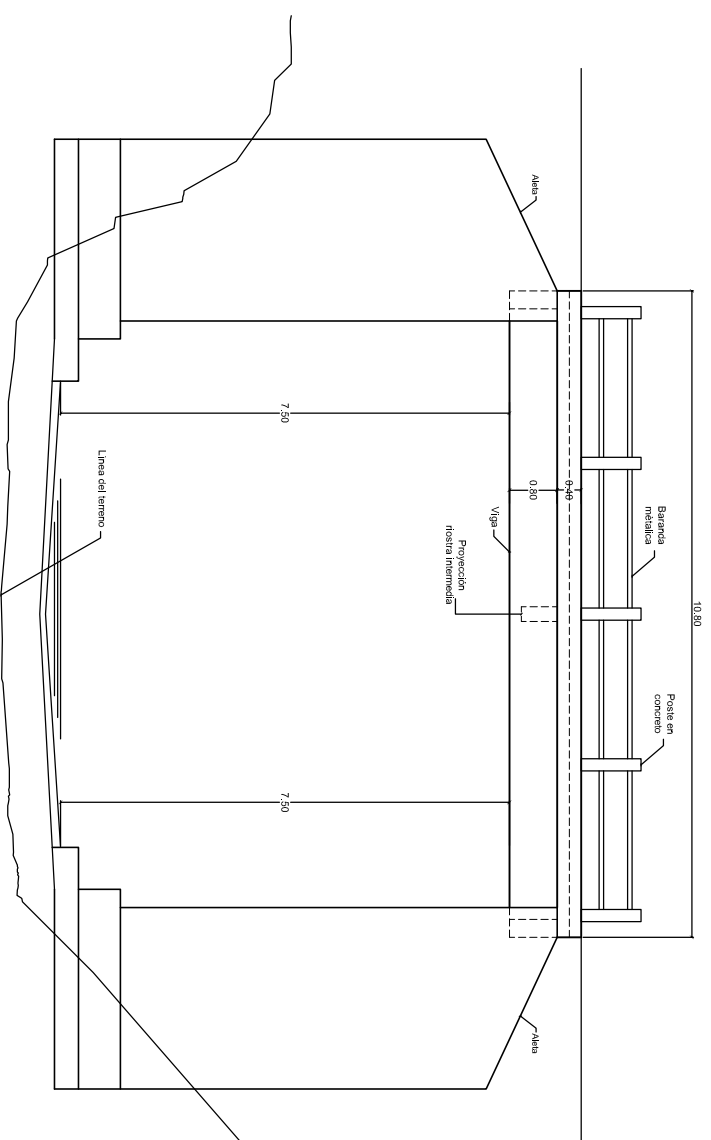

SECCIÓN RIOSTRA APOYO  
Escala : 1 : 50

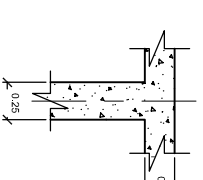

ALZADO LONGITUDINAL  
ESCALA 1 : 125



SECCION RIOSTRA INTERMEDIA  
Escala : 1 : 50

 INSTITUTO NACIONAL DE VAS  REPUBLICA DE COLOMBIA  MINISTERIO DE TRANSPORTE	CONTRATO No. 2209-2011, OBJETO: ESTUDIOS DE INSPECCIÓN E INVENTARIO DE PUENTES DE LA RED NACIONAL DE CARRETERAS EN LA ZONA NORTE EN LOS DEPARTAMENTOS DE ATLANTICO, BOLIVAR, CESAR, CÓRDOBA, GUAJIRA, MAGDALENA Y SUCRE.	CONSULTOR:  <b>JOYCO</b> Calidad en Infraestructura	DIRECTOR CONSULTORIA: JOSE JOAQUIN ORTIZ GARCIA M.P. 29202-53601 CND	INTERVENTOR: CONSORCIO LERL-CNC-F	DIRECTOR INTERVENTORIA: GERMAN LEMONE A M.P. 25202-5392 CND	PROYECTO: PUENTE ARROYO EL CARBON	CONTIENE: ESQUEMA GEOMETRICO DEL PUENTE ARROYO EL CARBON PLANTA - ALZADO LONGITUDINAL	ARCHIVO: PUENTE A. EL CARBON.dwg	FECHA: JUNIO DE 2012
	ESCALAS: INDICADAS	PLANO No. 01 DE 01							