

PLANTA
ESCALA 1 : 150

26.00

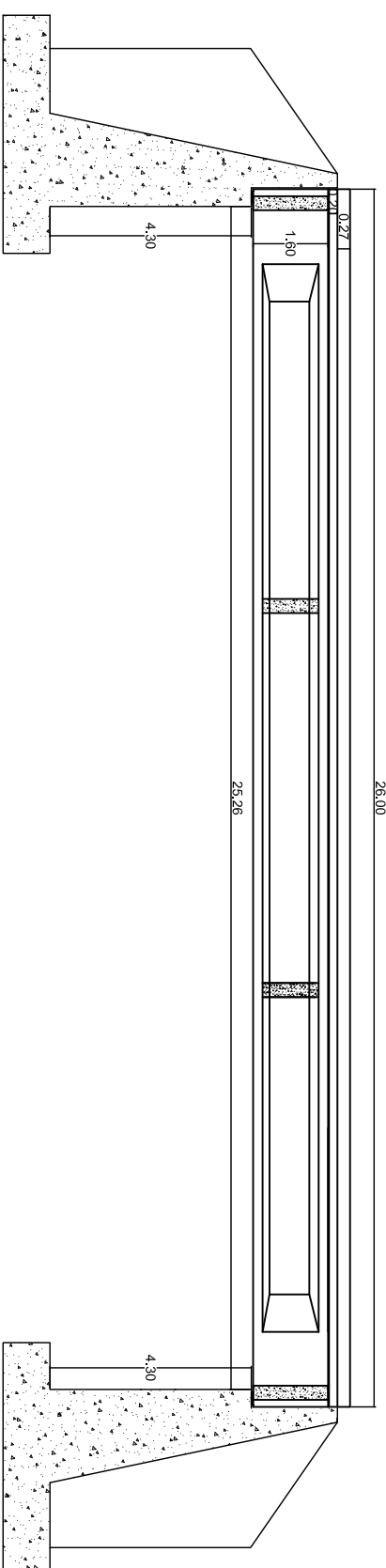

PERFIL,
CORTE B-B'
ESCALA 1 : 150

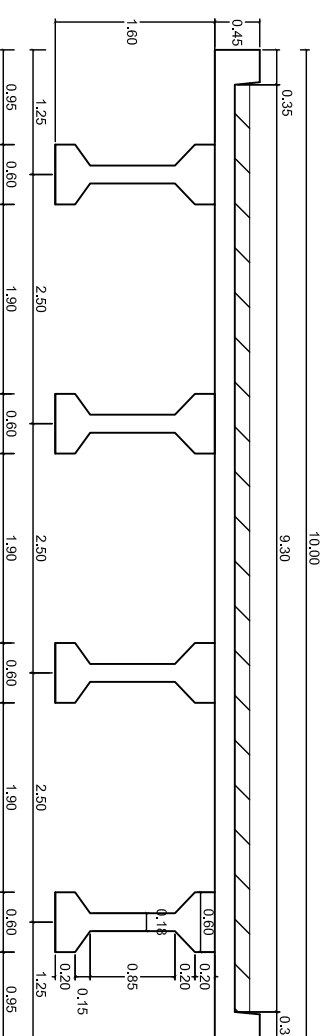

SECCION TRANSVERSAL
CORTE A - A'
ESCALA 1 : 75

	CONTRATO No. 2209-2011, OBJETO: ESTUDIOS DE INSPECCIÓN E INVENTARIO DE PUENTES DE LA RED NACIONAL DE CARRETERAS EN LA ZONA NORTE EN LOS DEPARTAMENTOS DE ATLANTICO, BOLIVAR, CESAR, CÓRDOBA, GUAJIRA, MAGDALENA Y SUCRE.	CONSULTOR: 	DIRECTOR CONSULTORIA: JOSE JOAQUIN ORTIZ GARCIA M.P. 29202-53601 CND	INTERVENTOR: CONSORCIO LERI-CNC-F	DIRECTOR INTERVENTORIA: GERMAN LEMONIE A M.P. 25202-5392 CND	PROYECTO: PUENTE LOS HATIGOS RUTA VALLEDUPAR - RIO SECO SAN JUAN DEL CESAR	CONTENIDO: ESQUEMA GEOMETRICO DE LA SUPERESTRUCTURA PLANTA	ARCHIVO: ESCALAS: INDICADAS	FECHA: JULIO DE 2012 PLANO No. 01 DE 01
--	--	----------------	--	--------------------------------------	--	---	--	-----------------------------------	--