

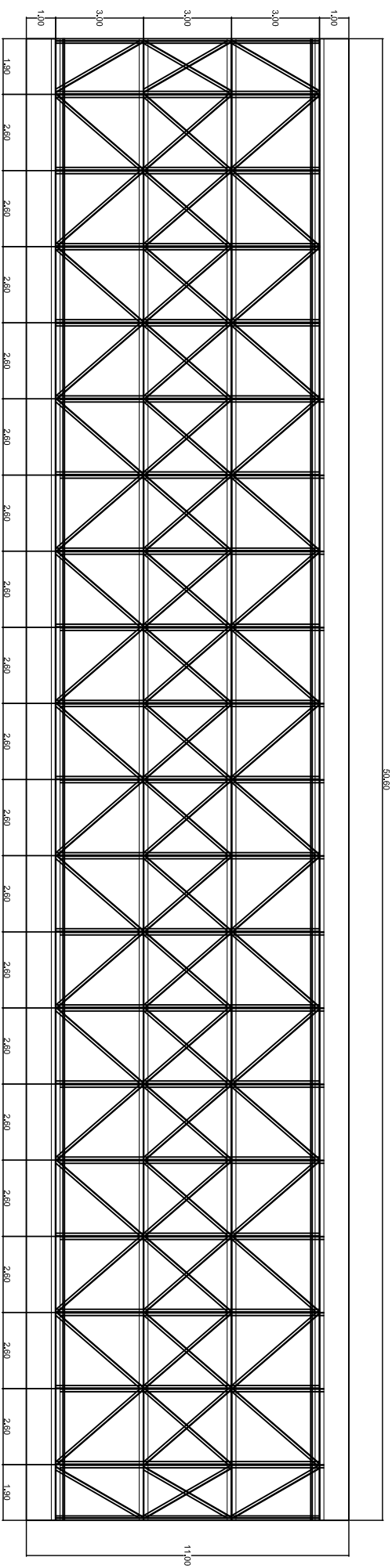

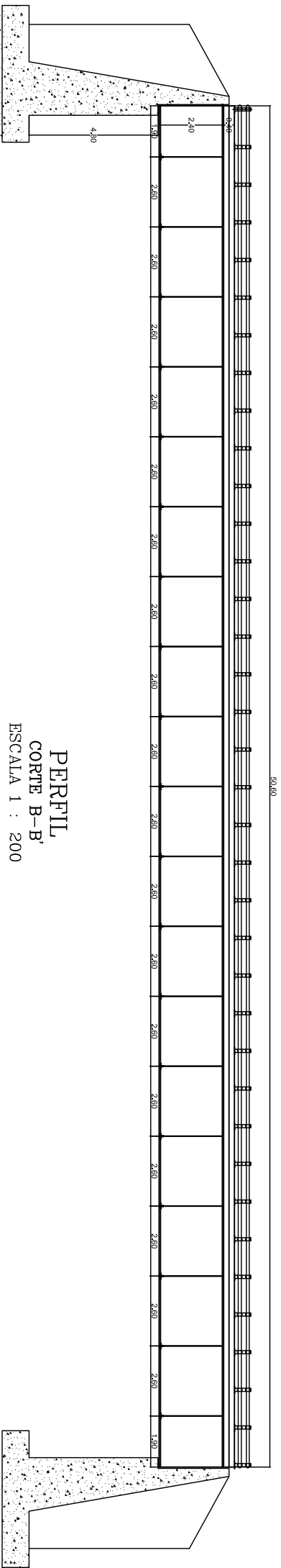

SECCION TRANSVERSAL
CORTE A - A'
ESCALA 1 : 100



PLANTA
ESCALA 1 : 200



PERFIL
CORTE B-B'
ESCALA 1 : 200

| | | | | | | | | | | |
|--|--|--|-----------------------|--|-------------------------------------|---|---|---|--------------------------------|------------------------|
|  INSTITUTO NACIONAL DE VIAS  REPUBLICA DE COLOMBIA  MINISTERIO DE TRANSPORTE | CONTRATO No. 2209-2011, OBJETO: ESTUDIOS DE INSPECCIÓN E INVENTARIO DE PUENTES DE LA RED NACIONAL DE CARRETERAS EN LA ZONA NORTE EN LOS DEPARTAMENTOS DE ATLANTICO, BOLIVAR, CESAR, CÓRDOBA, GUAJIRA, MAGDALENA Y SUCRE. | | CONSULTOR: | DIRECTOR CONSULTORIA: JOSE JOAQUIN ORTIZ GARCIA M.P. 29202-53601 CND | INTERVENOR: CONSORCIO LERI-CNC-F | DIRECTOR INTERVENTORIA: GERMAN LEMONE A M.P. 25202-5392 CND | PROYECTO: PUENTE LA JAGUA RUTA SAN ROQUE - LA PAZ | CONTIENE: ESQUEMA GEOMETRICO DE LA SUPERESTRUCTURA PLANTA | ARCHIVO: 09-4901-100.00.dwg | FECHA: MAYO DE 2012 |
| | | | ESCALAS: INDICADAS | PLANO No. 01 DE 01 | | | | | | |