

# VISTA LONGITUDINAL DERECHA

ESCALA 1\_100

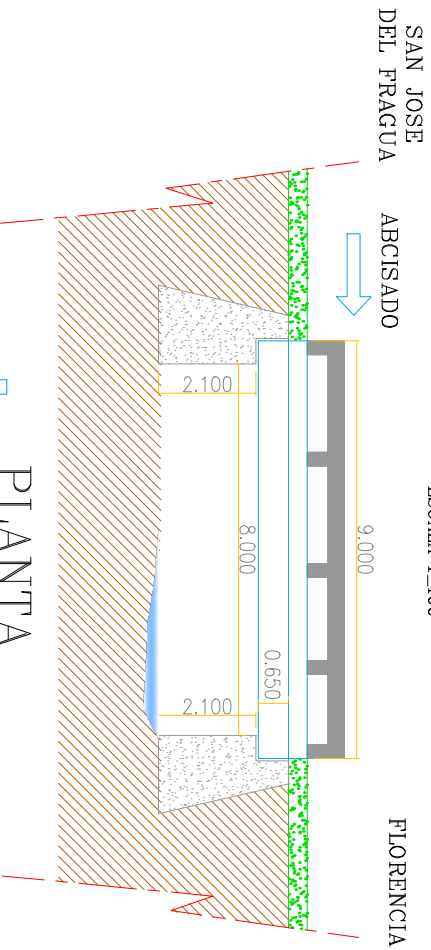

# PLANTA

ESCALA 1\_100

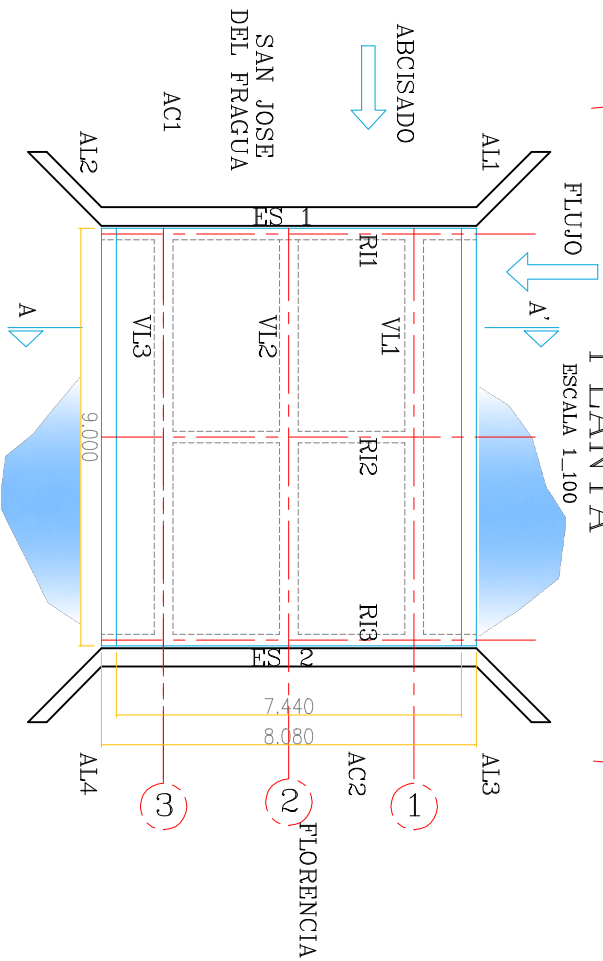

# SECCION TRANSVERSAL CORTE A-A'

ESCALA 1\_100

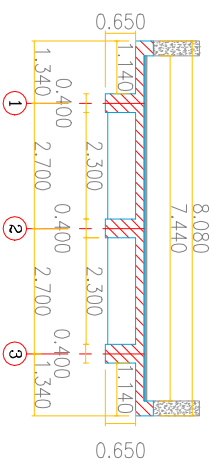

NOTA  
TOMAR LAS MEDIDAS ESTAN SIEMPRE EN METROS.



REPUBLICA DE COLOMBIA  
MINISTERIO DE TRANSPORTES  
INSTITUTO NACIONAL DE VIAS



CONSORCIO  
INGENIERIA VIAL  
2011



ELABORÓ:  
L.J.S.  
REVISÓ:  
M.C.P.

ESCALAS:  
Horizontal: INDICADAS  
Vertical:

PROYECTO:  
ESTUDIO DE INSPECCIÓN E INVENTARIO DE PUENTES DE LA  
RED NACIONAL DE CARRETERAS EN LA ZONASUR

TÍTULO:  
ESQUEMA GEOMÉTRICO DE LA SUPERESTRUCTURA  
DEL PUENTE EN CONCRETO  
LA CHONTA  
SAN JOSE DEL FRAGUA - FLORENCIA - P.R. 27+0135

FECHA: 19 Mayo 2012  
PLANO: 1 DE 1  
REV: 0  
ACOD: 06-6602-01100 LA CHONTA