





PLANTA PUENTE

 INSTITUTO NACIONAL DE VÍAS	 REPUBLICA DE COLOMBIA	 MINISTERIO DE TRANSPORTE	CONTRATO No. 2209-2011, OBJETO: ESTUDIOS DE INSPECCIÓN E INVENTARIO DE PUENTES DE LA RED NACIONAL DE CARRETERAS EN LA ZONA NORTE EN LOS DEPARTAMENTOS DE ATLANTICO, BOLIVAR, CESAR, CÓRDOBA, GUAJIRA, MAGDALENA Y SUCRE.	CONSULTOR:  Calidad en Infraestructura	DIRECTOR CONSULTORIA: JOSE JOAQUIN ORTIZ GARCIA M.P. 25202-53601 CND	INTERVENTOR: CONSORCIO LERI-CNC-F	DIRECTOR INTERVENTORIA: GERMAN LEMOINE A. M.P. 25202-5392 CND	PROYECTO: PUENTE OLAYA HERRERA DERECHO CARTAGENA - LOMITA ARENA BARRANQUILLA PR. 110+0800	CONTIENE: ESQUEMA GEOMETRICO DE LA SUPERESTRUCTURA PLANTA	ARCHIVO: 02-90A01-011-00.dwg ESCALAS: 1:100	FECHA: JULIO 2012 PLANO No. 01 DE 02
--	---	--	--	--	--	---	---	--	--	--	---



SECCION TRANSVERSAL (A-A')

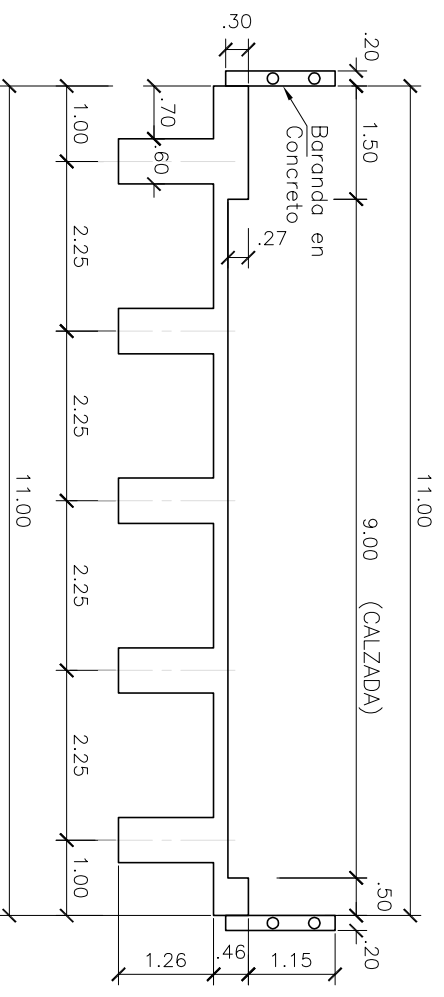
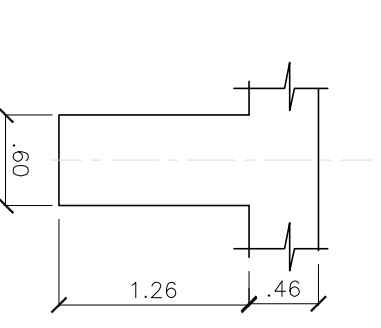

SECCION TRANSVERSAL VIGA LONGITUDINAL
Esc. 1:50

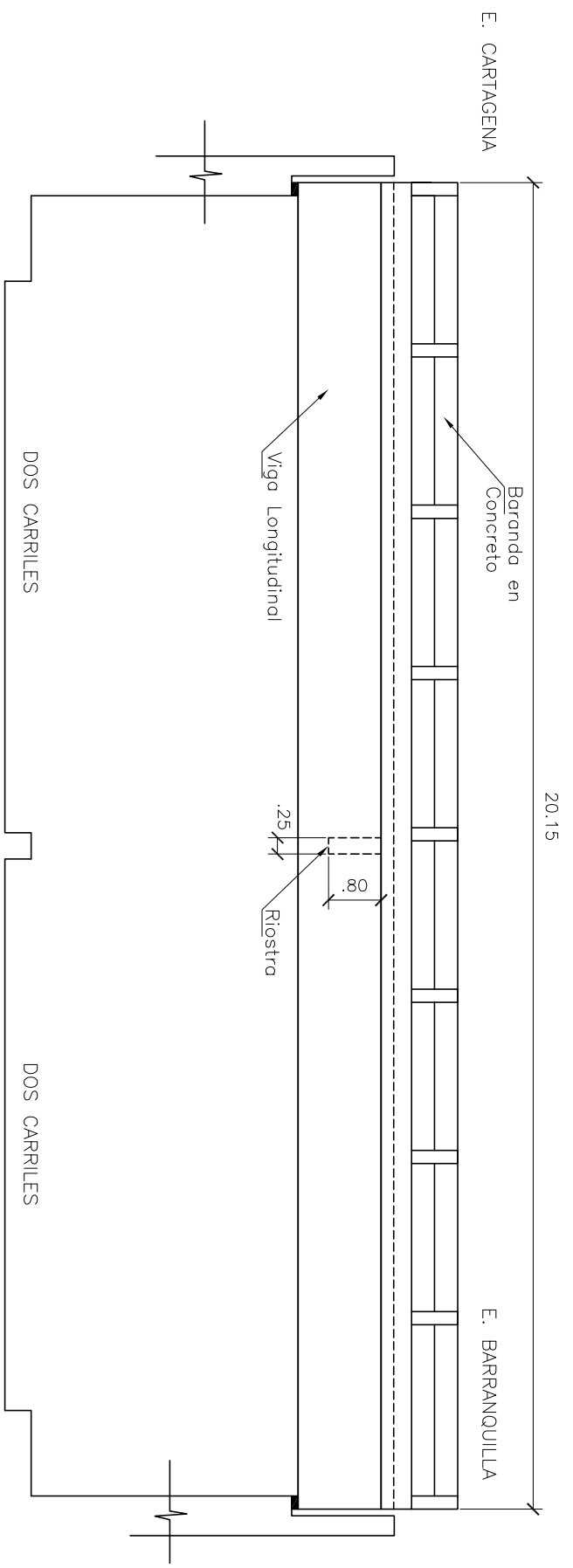

SECCION LONGITUDINAL (B-B')

 INSTITUTO NACIONAL DE VIAS  REPUBLICA DE COLOMBIA  MINISTERIO DE TRANSPORTE	CONTRATO No. 2209-2011, OBJETO: ESTUDIOS DE INSPECCIÓN E INVENTARIO DE PUENTES DE LA RED NACIONAL DE CARRETERAS EN LA ZONA NORTE EN LOS DEPARTAMENTOS DE ATLANTICO, BOLIVAR, CESAR, CÓRDOBA, GUAJIRA, MAGDALENA Y SUCRE.	 CONSULTOR: Calidad en Infraestructura	DIRECTOR CONSULTORIA: JOSE JOAQUIN ORTIZ GARCIA M.P. 25202-53601 CND	INTERVENTOR: CONSORCIO LER-INC-F	DIRECTOR INTERVENTORIA: GERMAN LEMONE A. M.P. 25202-5392 CND	PROYECTO: PUENTE OLAYA HERRERA DERECHO CARTAGENA - LOMITA ARENA BARRANQUILLA PR. 110+0800	CONTENIDO: ESQUEMA GEOMETRICO DE LA SUPERESTRUCTURA PLANTA	ARCHIVO: 02-90A01-011-00.dwg	FECHA: JULIO 2012
	ESCALAS: 1:100	PLANO No. 02 DE 02							