

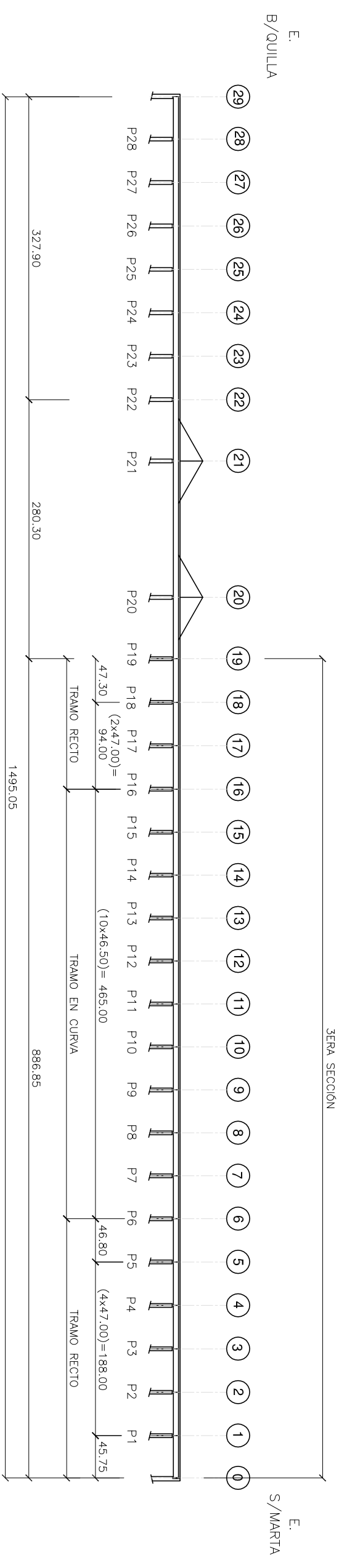



**PLANTA**  
Esc. 1:5000



**SECCION LONGITUDINAL**  
Esc. 1:5000

NOTA: TODAS LAS MEDIDAS ESTAN DADAS EN METROS

 INSTITUTO NACIONAL DE VIAS  REPUBLICA DE COLOMBIA  MINISTERIO DE TRANSPORTE	CONTRATO No. 2209-2011, OBJETO: ESTUDIOS DE INSPECCIÓN E INVENTARIO DE PUENTES DE LA RED NACIONAL DE CARRETERAS EN LA ZONA NORTE EN LOS DEPARTAMENTOS DE ATLANTICO, BOLIVAR, CESAR, CORDOBA, GUAJIRA, MAGDALENA Y SUCRE.		CONSULTOR:  <b>JOYCO</b> Calidad en Infraestructura		DIRECTOR CONSULTORIA: JOSE JOAQUIN ORTIZ GARCIA M.P. 25202-53601 CND	INTERVENITOR: CONSORCIO LERI-CNC-F	DIRECTOR INTERVENTORIA: GERMAN LEMONE A. M.P. 25202-5392 CND	PROYECTO: PUENTE LAUREANO GOMEZ 3ERA SECCION CARRETERA TRANSVERSAL DEL CARIBE	CONTIENE: ESQUEMA GEOMETRICO DE LA SUPERESTRUCTURA PLANTA	ARCHIVO: 02-90A106-001-03.dwg	FECHA: JULIO 2012
			ESCALAS: 1:5000	PLANO No. 01 DE 02							

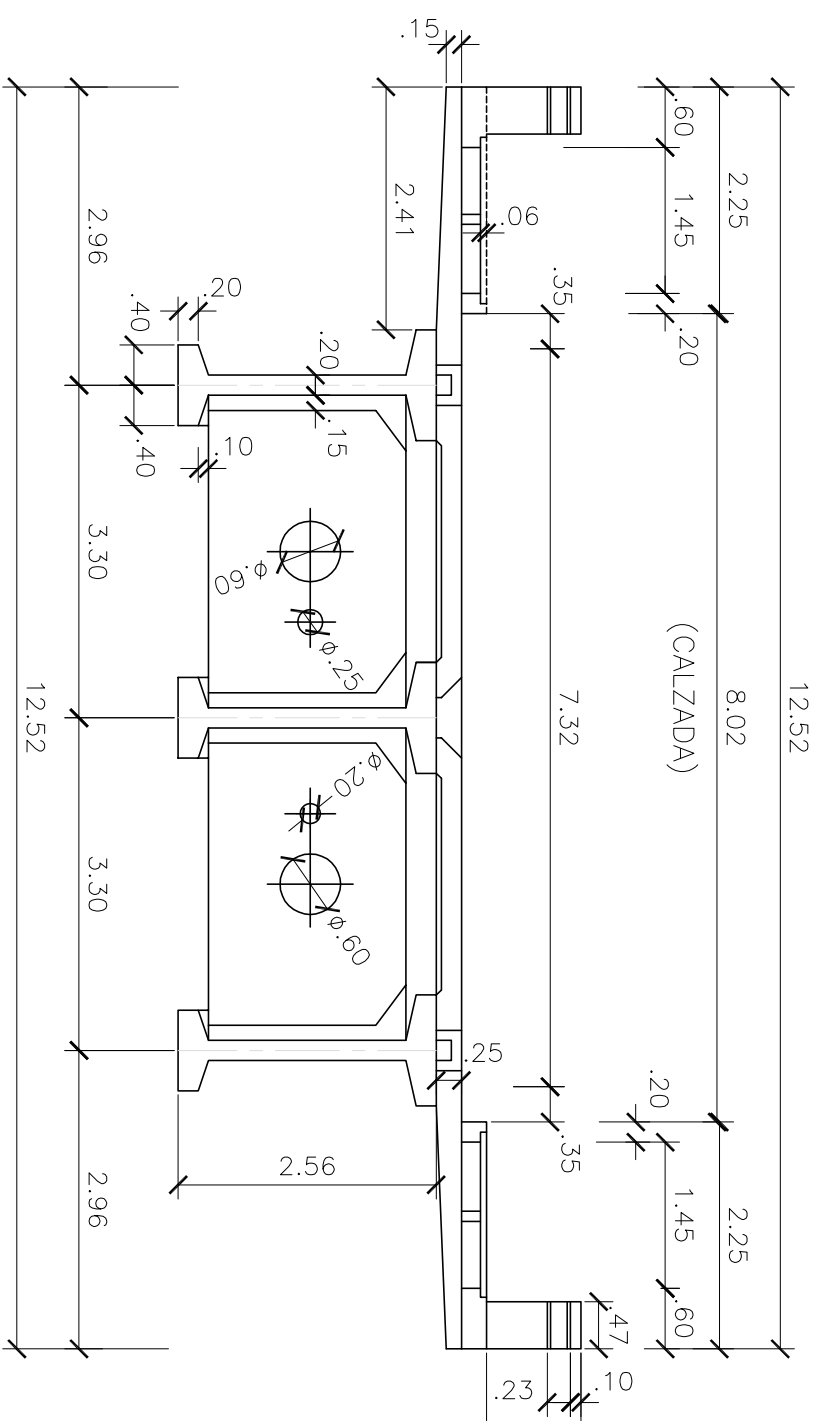

SECCION TRANSVERSAL  
EJES 0-19

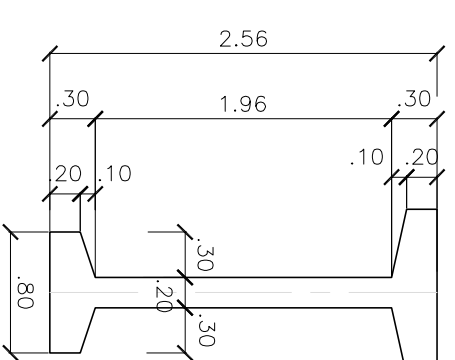

SECCION TRANSVERSAL  
VIGA LONGITUDINAL  
EJES 0-19  
Esc. 1:50

NOTA: TODAS LAS MEDIDAS ESTAN DADAS EN METROS

 INSTITUTO NACIONAL DE VIAS  REPUBLICA DE COLOMBIA  MINISTERIO DE TRANSPORTE	CONTRATO No. 2209-2011, OBJETO: ESTUDIOS DE INSPECCIÓN E INVENTARIO DE PUENTES DE LA RED NACIONAL DE CARRETERAS EN LA ZONA NORTE EN LOS DEPARTAMENTOS DE ATLANTICO, BOLIVAR, CESAR, CÓRDOBA, GUAJIRA, MAGDALENA Y SUCRE.	 CONSULTOR: Calidad en Infraestructura	DIRECTOR CONSULTORIA: JOSE JOAQUIN ORTIZ GARCIA M.P. 25202-53601 CND	INTERVENIOR: CONSORCIO LERÍ-CNC-F	DIRECTOR INTERVENTORIA: GERMAN LEMONE A. M.P. 25202-5392 CND	PROYECTO: PUENTE LAUREANO GÓMEZ 3ERA SECCIÓN CARRETERA TRANSVERSAL DEL CARIBE	CONTENIDO: ESQUEMA GEOMÉTRICO DE LA SUPERESTRUCTURA PLANTA	ARCHIVO: 02-90A106-001-03.dwg ESCALAS: IND.	FECHA: JULIO 2012 PLANO No. 02 DE 02
---	--	--	--	---	--	---	---	--	---